



Scheda Struttura Ricettiva

Informazioni generali

Nome struttura ricettiva	HOTEL PALAZZO RICASOLI
Tipologia	Hotel/albergo
Indirizzo	Via delle Mantellate 2, 50129
Città	Firenze
Contatti	+39 055 352151 Mail info@hotelricasoli.it ricasoliFirenze@UNAEsperienze.it
Sito web	Website: https://www.gruppouna.it/esperienze/ricasoli.firenze.luxury.apartments
Sito web accessibile conforme alle WCAG 2.1	NO
Prenotazioni online	SI
Breve descrizione	Situato nel celebre Palazzo rinascimentale dei baroni Ricasoli, mette a disposizione dei propri ospiti 132 unità abitative (camere, suites ed appartamenti). Gli ambienti ampi e luminosi, si affacciano sull'antica via San Gallo, dove le chiese e gli edifici storici si alternano alle botteghe e ai ristoranti. Con la sua location privilegiata, Palazzo Ricasoli è l'ideale punto di partenza per visitare musei, gallerie d'arte e monumenti, per partecipare agli eventi della vicina Fortezza da Basso, principale sede congressuale di Firenze, oppure per immergersi tra i più prestigiosi negozi della città. Un garage privato di 100 posti auto è un prezioso valore aggiunto, accessibile dai viali di circonvallazione. Oltre agli alloggi privi di barriere architettoniche, il Palazzo comprende un importante centro congressi, per lo svolgimento di eventi e meeting aziendali.

TESTATO E REVISIONATO DA: [Associazione di Promozione sociale Handy Superabile](#) nel 2024

Progetto realizzato con il contributo della





Nota Bene Le informazioni che seguono si riferiscono alla data di verifica riportata in calce ad ogni scheda. L'Associazione non è responsabile di eventuali modifiche significative apportate dalla struttura dopo la visita.

Sommario

Scheda Struttura Ricettiva	1
Informazioni generali.....	1
Arrivo alla struttura.....	3
Come raggiungere la struttura	3
Percorso dal parcheggio privato/pubblico all'ingresso	4
Ingresso struttura.....	6
Hall – Reception	9
Camere/appartamenti	10
Camere/appartamenti adattati per gli ospiti con mobilità ridotta	10
Servizi igienici nella camera degli ospiti con mobilità ridotta.....	12
Bar/ristorante	14
Percorsi interni e servizi comuni	17
Percorsi interni.....	17
Servizi igienici comuni.....	17
Sala meeting.....	18
Solarium.....	19
Studi medici/strutture sanitarie.....	20





Arrivo alla struttura

Come raggiungere la struttura

In auto	L'autostrada A1 è la strada principale che collega il nord e il sud del paese, e passa da Firenze. Dal casello autostradale Firenze Nord (A1) o Firenze Ovest (A11) . L'indirizzo di arrivo è V.le Spartaco Lavagnini 11, che corrisponde all'entrata dell'hotel utilizzata dai bus turistici. Questo consente di evitare la ZTL, da attraversare in caso si decida di giungere da Via delle Mantellate.
In aereo	Aeroporto A. Vespucci - Firenze
Servizio di assistenza per persone con disabilità	SI
Imbarco/sbarco del passeggero con mobilità ridotta	con sedia di cortesia e ambulift/finger
Percorsi tattili per ciechi e ipovedenti	SI
Presente un locale wc accessibile con maniglie di sostegno	SI
In treno	
Stazione più vicina	Stazione Santa Maria Novella distante c.a. 1,5 km a piedi
Servizio di assistenza per persone con disabilità	SI





Percorso dal parcheggio privato/pubblico all'ingresso

Presenza di parcheggio privato	SI
Presenza di posto auto riservato a persone con disabilità	NO
Tipologia di pavimentazione del parcheggio privato	piastrelle
Parcheggio pubblico nelle vicinanze	NO
Tipologia di pavimentazione del parcheggio pubblico	piastrelle
Presenza di posto auto riservato a persone con disabilità nel parcheggio pubblico	NO
Descrivere percorso dal parcheggio all'ingresso ed eventuali criticità	con elevatore
Note eventuali	L'Hotel dispone di parcheggio privato, con ingresso posto di fianco all'entrata principale. La pavimentazione del garage è liscia e non sono presenti posti contrassegnati come riservati ai portatori di handicap. Il parcheggio è molto capiente e dotato di ascensore per raggiungere la reception. Dal garage è possibile raggiungere la hall attraversando una porta con larghezza superiore a 90 cm. Il tratto di 2 metri antistante la porta è in salita con pendenza 11%, la porta presenta una barra antipanico che può essere aperta con sforzo moderato. L'ascensore ha una porta scorrevole con larghezza utile 66 cm, una cabina larga 123 cm e profonda 100 cm. La tastiera interna ha pulsanti in rilievo e braille. Il pulsante più alto si trova a 149 cm. Il pulsante esterno di chiamata è a un'altezza di 134 cm



Progetto promosso da



Regione Toscana



Progetto realizzato con il contributo della



**Presidenza del
Consiglio dei Ministri**
Ministro per la disabilità



Ingresso struttura

E' presente un ingresso accessibile	Per chi arriva sprovvisto di macchina, la hall è raggiungibile a piedi anche dall'ingresso principale, attraverso un corridoio al coperto. Sono però presenti 3 scalini (uno alla porta d'ingresso e due dopo 20 metri) alti 18 cm non superabili con nessun accorgimento, se non quello di passare dal lato carrabile. Qui la pavimentazione in pietre è molto irregolare, impegnativa da percorrere su sedia a ruote. In alternativa, avvertendo preventivamente il personale, è possibile attraversare la sala meeting per aggirare i due scalini al termine del corridoio.
Modalità di accesso alla struttura	<input checked="" type="checkbox"/> tramite n. 3 scalini
Tipologia della porta di ingresso	A 2 ante e apre da ambo i lati con sforzo medio.
Larghezza utile porta/varco d'ingresso	superiore a 90 cm
Sono presenti indicatori e mappe tattili	NO





E' presente un'ulteriore entrata dedicata all'arrivo degli autobus, il cui ingresso si affaccia su Viale Spartaco Lavagnini. Scesi dal mezzo si dovrà percorrere una passerella con pavimentazione in legno e pendenza 9,6% nei primi 8 metri c.a., con dislivello di 10 cm al termine.





Seguendo il percorso si giunge all'atrio, la cui pavimentazione irregolare può essere in gran parte evitata percorrendo una seconda passerella al centro. Una pedana metallica di un metro e pendenza 5% consente di superare il dislivello tra atrio e l'area reception.





Hall – Reception

Come si raggiunge dall'ingresso	in piano
Altezza banco di ricevimento	85 cm
Presenza di personale multilingue	SI
Tipologia di materiale informativo	<input type="checkbox"/> SI con mappe/segnali tattili <input checked="" type="checkbox"/> SI con brochure
E' prevista assistenza iniziale ai visitatori con disabilità	<input type="checkbox"/> SI con giro di orientamento della struttura <input checked="" type="checkbox"/> SI con accompagnamento in camera <input checked="" type="checkbox"/> SI con servizio di facchinaggio
Sono previsti i seguenti ausili per i visitatori con disabilità	<input type="checkbox"/> carrozzina manuale <input type="checkbox"/> stampelle <input type="checkbox"/> sedia comoda per doccia
Il personale ha seguito corso di formazione su accoglienza persone con diverse disabilità	NO





Camere/appartamenti

Camere/appartamenti adattati per gli ospiti con mobilità ridotta

Numero e tipologia camere/appartamenti attrezzati/fruibili da persone con mobilità ridotta	<input type="checkbox"/> camere doppie num.3
Accesso alla camera	<input checked="" type="checkbox"/> tramite elevatore larghezza porta cm144, larghezza cabina 87m, profondità cabina 140cm, altezza pulsante più alto tastiera 134 cm con tasti in rilievo/braille





Tipologia della porta di ingresso	con maniglia a leva
Larghezza utile porta di ingresso	78 cm
Tipologia e altezza del letto	letto matrimoniale alto 57cm
Spazi liberi ai lati del letto	a sinistra superiore a 90 cm a destra 50 cm frontale superiore a 90 cm
Tipologia dell'armadio	ad ante
Spazio libero sottostante la scrivania	67 cm
In camera sono disponibili	<input checked="" type="checkbox"/> cassaforte <input checked="" type="checkbox"/> frigobar <input checked="" type="checkbox"/> Wi-fi <input checked="" type="checkbox"/> Tv satellitare
Modalità di accesso	in piano



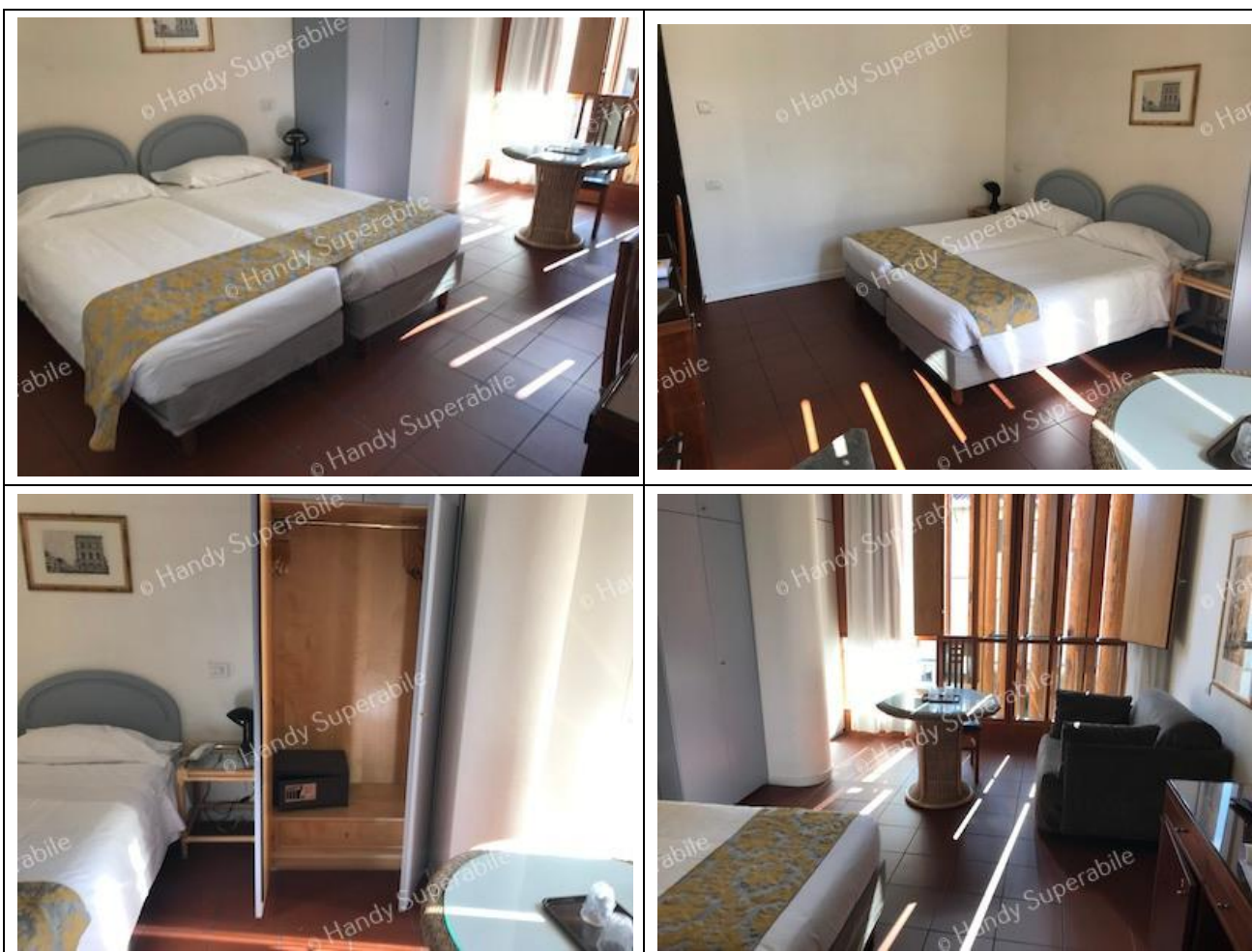

Servizi igienici nella camera degli ospiti con mobilità ridotta

Accesso al locale	in piano
Larghezza utile porta d'ingresso	70cm
Tipologia della porta	ad anta apribile verso l'esterno
Tipologia della maniglia	a leva
Altezza WC	40 cm
Sedile WC con dente frontale aperto	NO
Maniglioni di sostegno	A destra del wc fisso a parete.





Doccetta flessibile a lato del wc	NO
Spazio libero ai lati del wc	a sinistra 50 cm a destra presenza di un pilastro frontale superiore a 100 cm
Campanello elettrico/telefono a lato wc	NO
Lavabo con spazio sottostante per accostamento carrozzina	superiore a 70 cm
Altezza da terra bordo inferiore specchio	101 cm
	
	
Disponibile doccia accessibile agli ospiti con mobilità ridotta	SI a filo pavimento
Tipologia doccia	Entrambe le pareti apribili con spazio interno 75 x 75 cm





Sedia doccia	pieghevole
Maniglione di sostegno	SI
Presenza di soffione o saliscendi	saliscendi con altezza 160 cm
Campanello elettrico/telefono lato doccia	NO

Bar/ristorante

Tipologia di locale	Ristorante
Accesso al locale	<input checked="" type="checkbox"/> in piano
Larghezza utile porta/varco d'ingresso	superiore a 90 cm
Altezza Banco del bar	superiore a 100 cm
Altezza Banco del buffet	alto 77 cm
Tipologia dei tavoli	con supporto centrale e rotondi
Spazio sottostante i tavoli da terra	70 cm
Disponibilità di seggioloni per neonati	SI
Menù multilingue	non rilevato
Menù con app	non rilevato
Menù in braille	NO
Servizio al tavolo per persone con disabilità	SI
Disponibilità di alimenti per celiaci	<input type="checkbox"/> pane <input type="checkbox"/> pasta <input type="checkbox"/> biscotti <input type="checkbox"/> gelati <input checked="" type="checkbox"/> alimenti pre-confezionati
Sono presenti distributori del caffè e latte	NO è disponibile servizio al tavolo
A un cliente con mobilità ridotta è possibile riservare sempre lo stesso tavolo	NO
Sono presenti servizi igienici fruibili da un ospite con ridotta mobilità (vedi "servizi igienici accessibili nei percorsi interni e servizi comuni)	SI
E' presente un'area riservata al pranzo per i piccoli ospiti	NO





E' disponibile un servizio di biberoneria attrezzata

NO



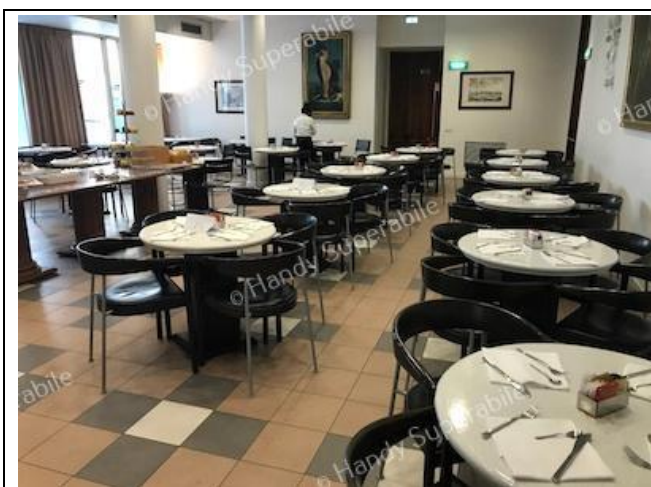

Il locale dispone di veranda/dehors all'aperto

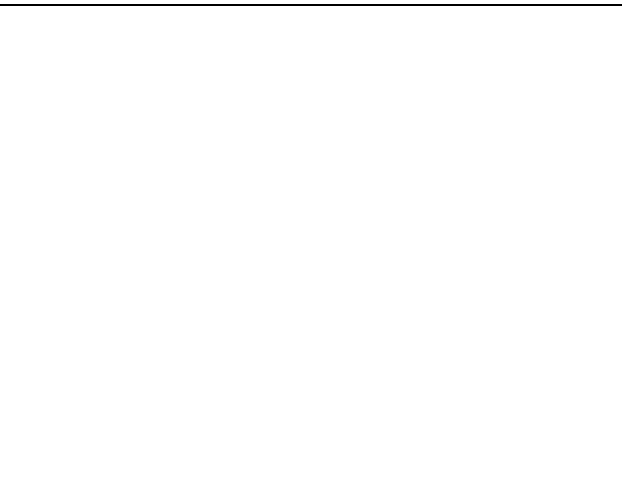

NO





Percorsi interni e servizi comuni

Percorsi interni

Indicare se i percorsi di collegamento con le aree comuni sono in piano o con rampe o con scalini, oltre a quelli già descritti	Ingresso (Hall) in piano Ristorante principale in piano
Dalla camera visitata alle aree comuni presenti mappe e segnali tattili per non vedenti	Nel percorso dall'ingresso non sono presenti segnali tattili.

Servizi igienici comuni

Ubicazione del locale	nei pressi della hall
Modalità di accesso al locale	Mediante pedana di lunghezza 2,20 metri e pendenza 9%
Larghezza utile porta d'ingresso	80 cm
Tipologia della porta	ad anta apribile verso l'esterno
Tipologia della maniglia	a leva
Altezza WC	40 cm
Sedile WC con dente frontale aperto	NO
Maniglioni di sostegno	mancanti
Docchetta flessibile a lato del wc	NO
Spazio libero ai lati del wc	a sinistra superiore a 90 cm a destra 73 cm frontale 50 cm
Campanello elettrico/telefono a lato wc	NO
Lavabo con spazio sottostante per accostamento carrozzina	67 cm
Altezza da terra bordo inferiore specchio	E' presente uno specchio fisso fruibile da seduti.



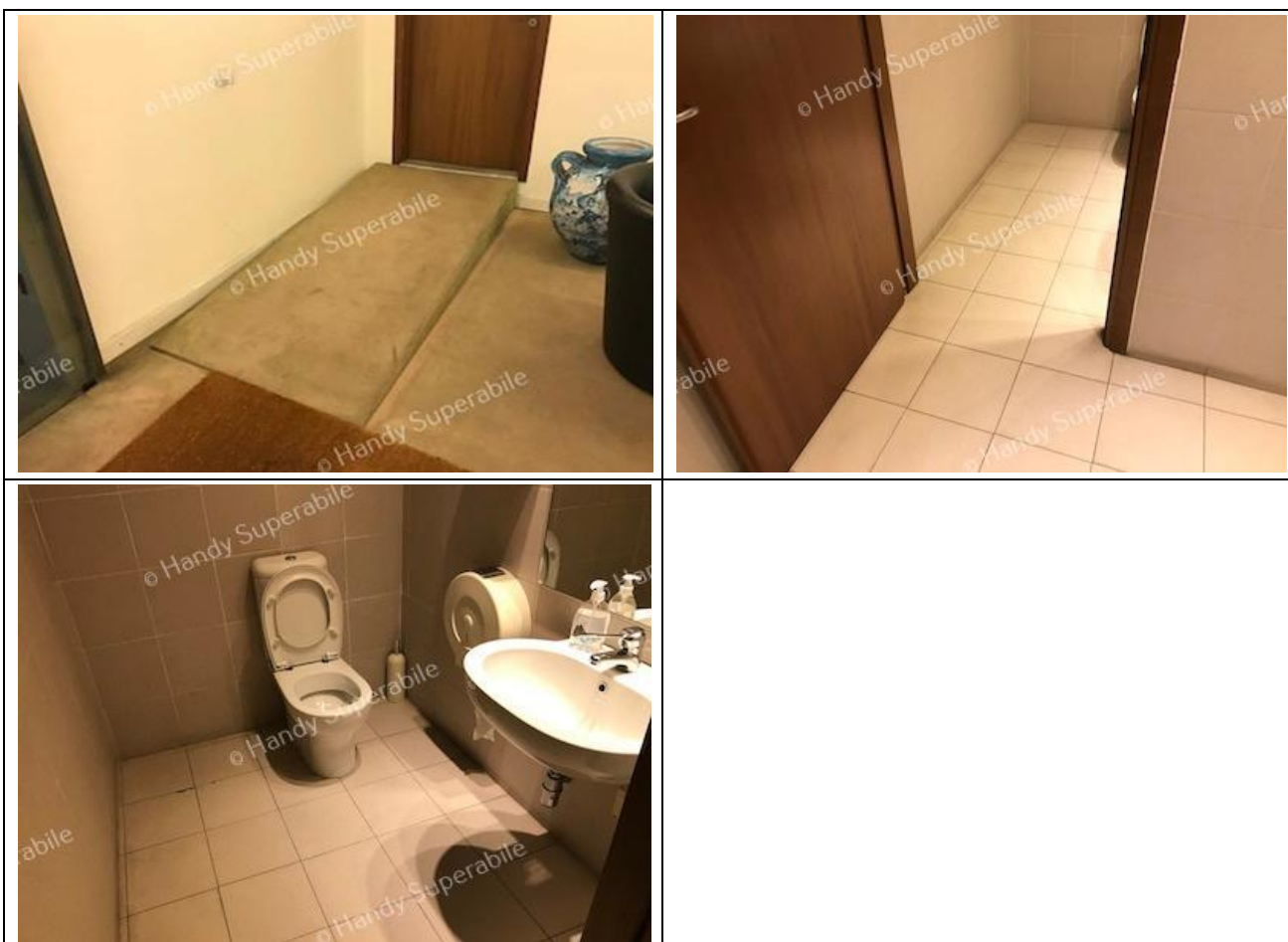

Sala meeting

Ubicazione del locale	nei pressi della hall
Modalità di accesso al locale	in piano
Larghezza utile porta d'ingresso	superiore a 90 cm



Progetto promosso da



Regione Toscana



Solarium

Modalità di accesso al locale Tramite ascensore

Larghezza utile porta d'ingresso superiore a 90 cm



Progetto realizzato con il contributo della



**Presidenza del
Consiglio dei Ministri**
Ministro per la disabilità



Studi medici/strutture sanitarie

Ospedali nei pressi della struttura	<p>Ospedale Careggi, Largo Brambilla 3 Firenze, Tel +39 055 794111</p> <p>Ospedale S. Maria Nuova, Piazza S. Maria Nuova 1, Firenze, Tel +39 055 69381</p> <p>Ospedale Piero Palagi, Via Michelangelo 41, Firenze, Tel +39 055 6937249</p> <p>Ospedale San Giovanni di Dio, Via Torregalli 1, Firenze, Tel +39 055 693211</p> <p>Ospedale Pediatrico Meyer, Via Pieraccini 24, Firenze, Tel +39 055 56621</p>
Eventuali strutture per la dialisi	<p>Ospedale San Giovanni di Dio, Via Torregalli 1, Firenze</p> <p>Dr. Alberto Rosati Tel +39 055 6932238 - alberto.rosati@uslcentro.toscana.it</p>





	<p>Ospedale S. Maria Nuova, Piazza S. Maria Nuova 1, Firenze</p> <p>SOS Nefrologia e dialisi</p> <p>Dr.ssa Raffaella Siervo Tel +39 055 6938610 nefrologiasmn@uslcentro.toscana.it</p>
Altre strutture	<p>Usl Toscana Centro, Via Chiusi, Firenze, Tel +39 055 6935406</p> <p>Usl Toscan Centro Via D'Annunzio 29, Firenze, Tel +39 055 6934901</p> <p>Usl Toscan Centro, presidio territoriale, Via Fanfani 17, Firenze, Tel +39 055 6939350</p>

